

Situación epidemiológica de casos de Sarampión, Región Cusco, 2026*

Mapa de notificación de Sarampión, según distritos Región Cusco, 2026*

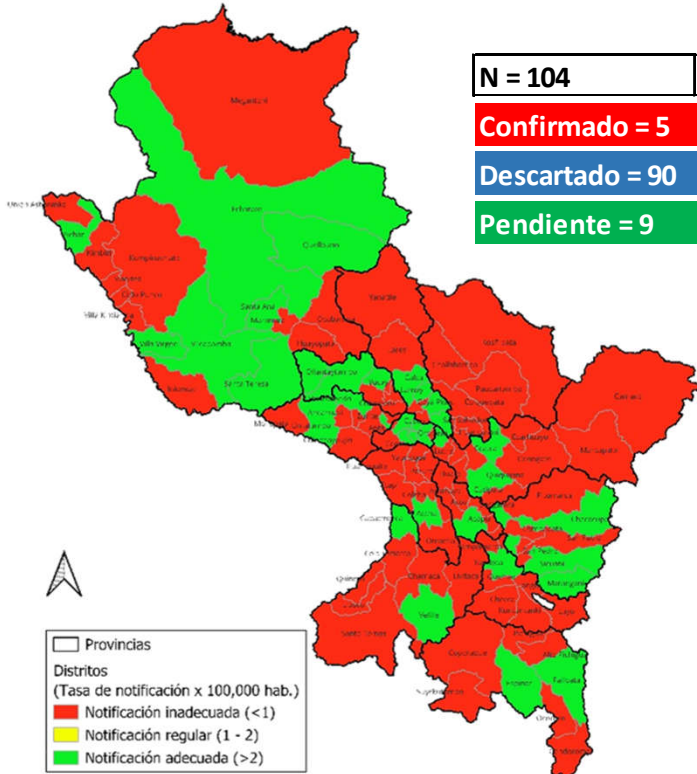

Casos confirmados según etapa de vida Región Cusco, 2026*

PROVINCIA	DISTRITO	ETAPA DE VIDA		TOTAL
		Niño (0-11)	Joven (18-29)	
CANCHIS	SICUANI	0	3	3
CUSCO	SANTIAGO	1	1	2
TOTAL		1	4	5

- Casos importados de Puno: 2
- Casos asociados a la importación: 03

Fuente: Osiris - Vigilancia Epidemiológica de Sarampión/Rubéola-RENACE
*Actualizado al 17/06/2026 (12:00 hrs)

Casos notificados por semana epidemiológica Región Cusco, 2026*

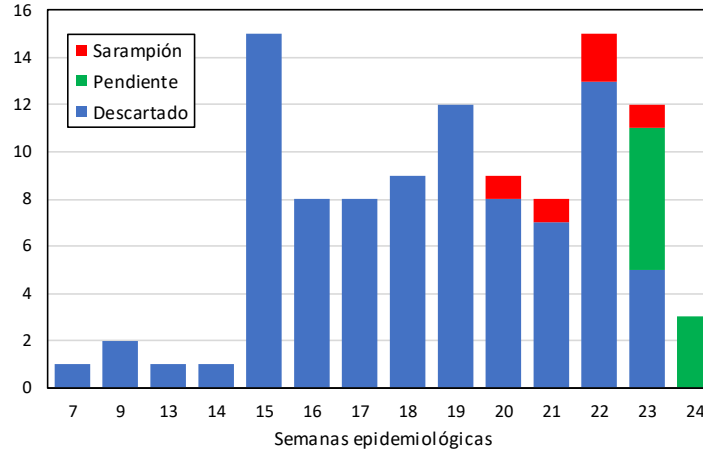

Lugar de captación de casos notificados Región Cusco, 2026*

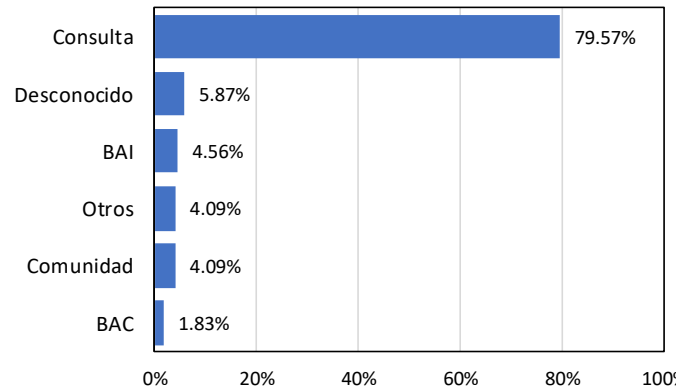

% de casos notificados según etapa de vida y sexo Región Cusco, 2026*

ETAPA VIDA	MASCULINO	FEMENINO	TOTAL
Niño (0-11)	37.3%	25.5%	62.7%
Adolescente (12-17)	6.9%	4.9%	11.8%
Joven (18-29)	4.9%	9.8%	14.7%
Adulto (30-59)	4.9%	4.9%	9.8%
Adulto mayor (>60)	1.0%	0.0%	1.0%
TOTAL	54.90%	45.10%	100.00%

Tasa de notificación según provincias Región Cusco, 2026*

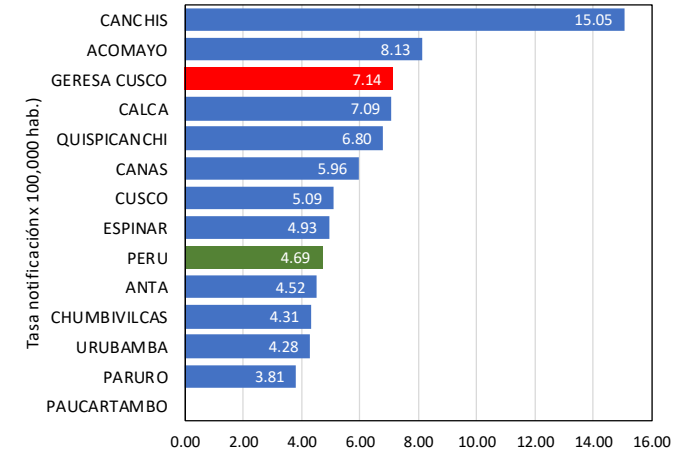

Antecedente de vacunación de casos notificados Región Cusco, 2026*

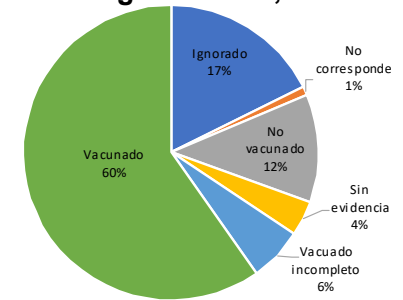

Bloqueo vacunal por casos notificados Región Cusco, 2026*

